

266 32  
1921 Tomten N:4 Kv. Thibe  
Lilla Nygatan n:17.  
Fasad.

L. reg. till Byggnadsnämnden  
2. 30 aug. 1921

1877/394  
Likheter med den fastställda  
våningen bestyckta 404  
Stockholm den 3. aug. 1921. n  
P. J. Norberg. a.s.

100 skatt 18/23

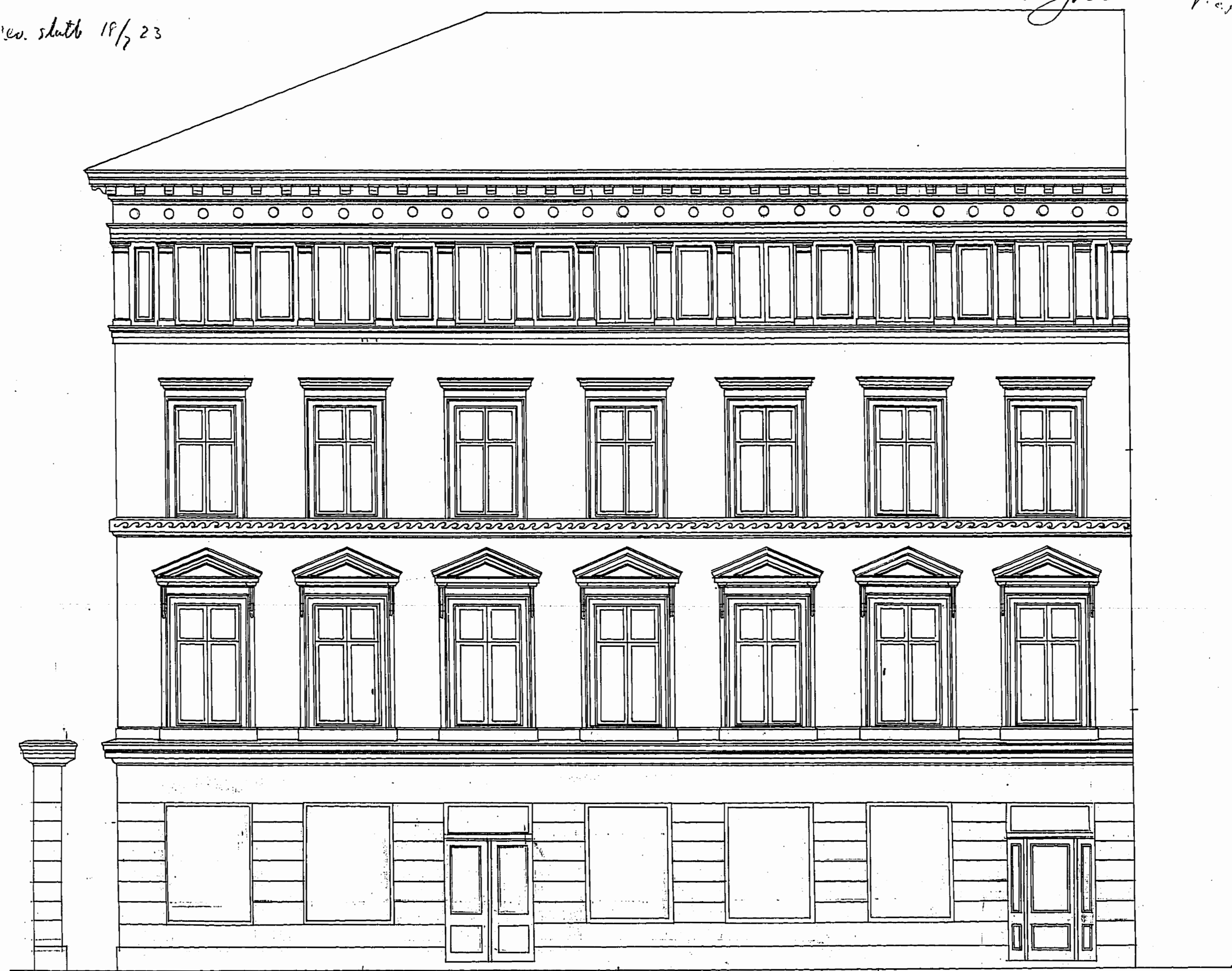

L. Phlm. i aug. 1921  
Herr Brauner

0 1 2 3 4 5 6 7 8 9 10 11 12 13 14 15 16 17 18 19 20 21 22 23 24 25 26 27 28 29 30 31 32 33 34 35 36 37 38 39 40 41 42 43 44 45 46 47 48 49  
meter

Thistle 4 Gust. 2/1 22

2872

J/2 4683  
1922  
BYGGMÅTT  
7-MRS 1822

Skillets med den fastställda  
våningen betygsas  
Skillets den 29 april 22.  
J.W. Sjögren

Egendomen  
Kv. Thistle N° 4.  
Ritning till förbindelse-  
trappor från egen-  
domen Kv. Thistle N° 4

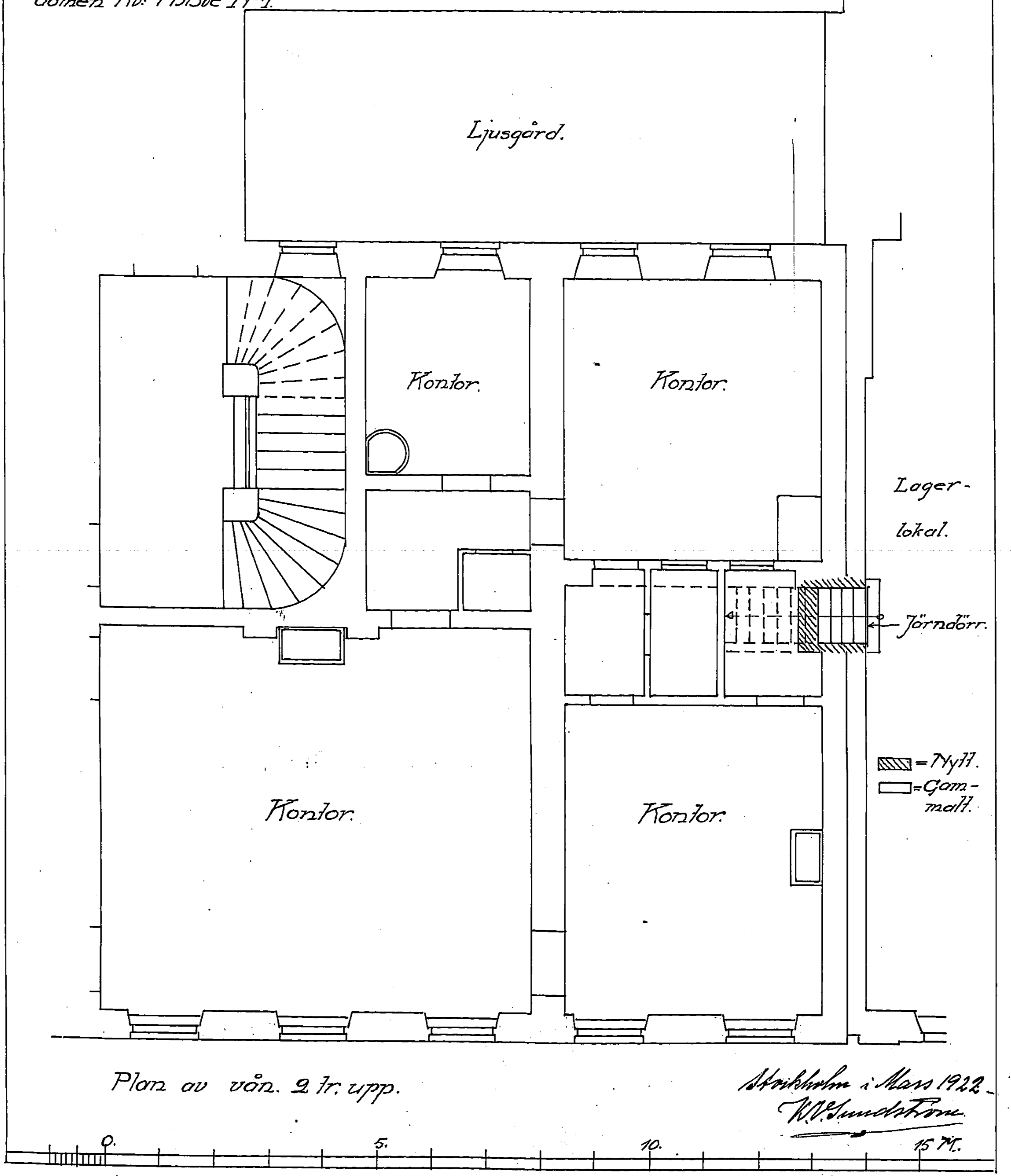

Plan av vån. 2 tr. upp.

Stockholm i Mars 1922  
W. Sundström

Nr. 4682  
1922  
7-MRS1922

lip 19/22

Egendomen  
Kv. Tvisbe N<sup>o</sup> 4  
Ritning till förhär-  
debeträppor från  
egendomen kv.  
Tvisbe N<sup>o</sup> 4.

Siktplan med den fastställda  
sätningen beaktad.  
Siktplan den 29 mars 1922

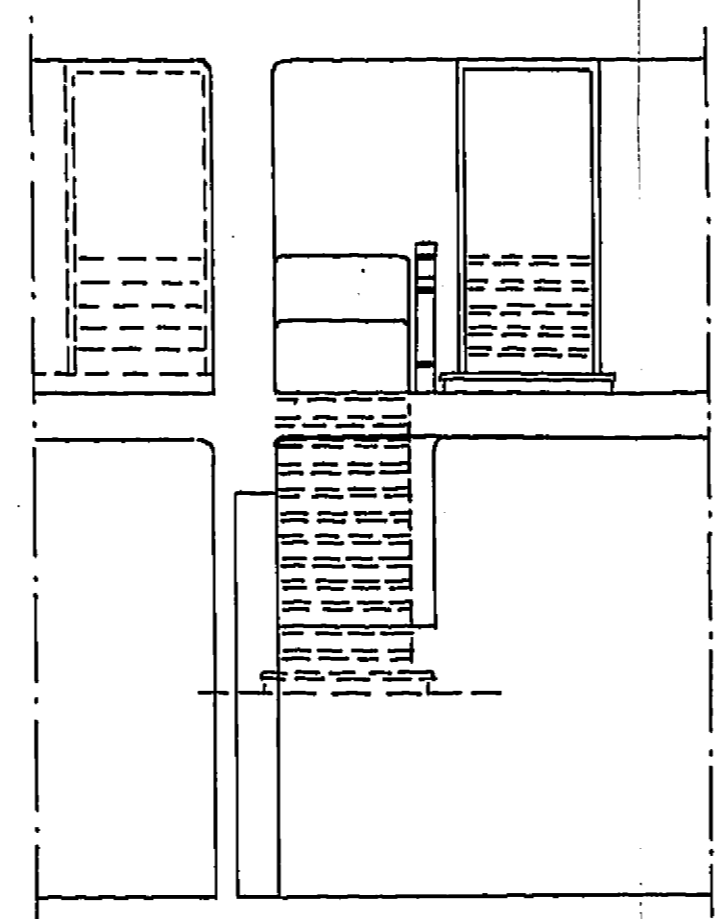

Sektion C-D.

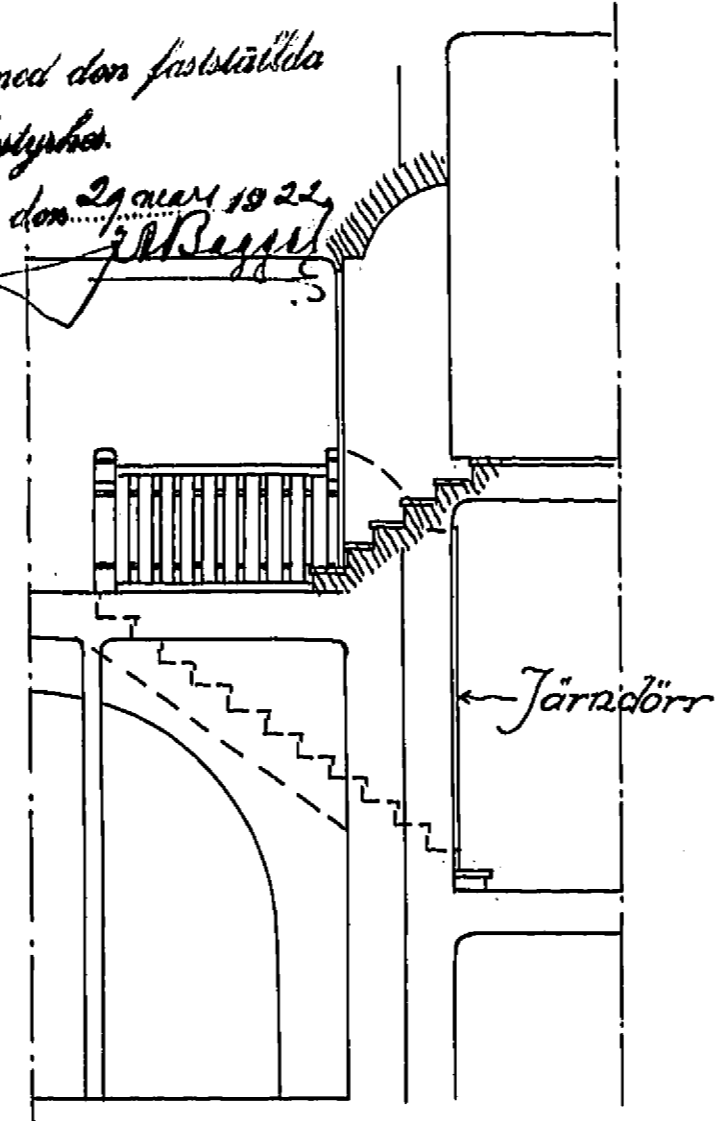

Sektion A-B.

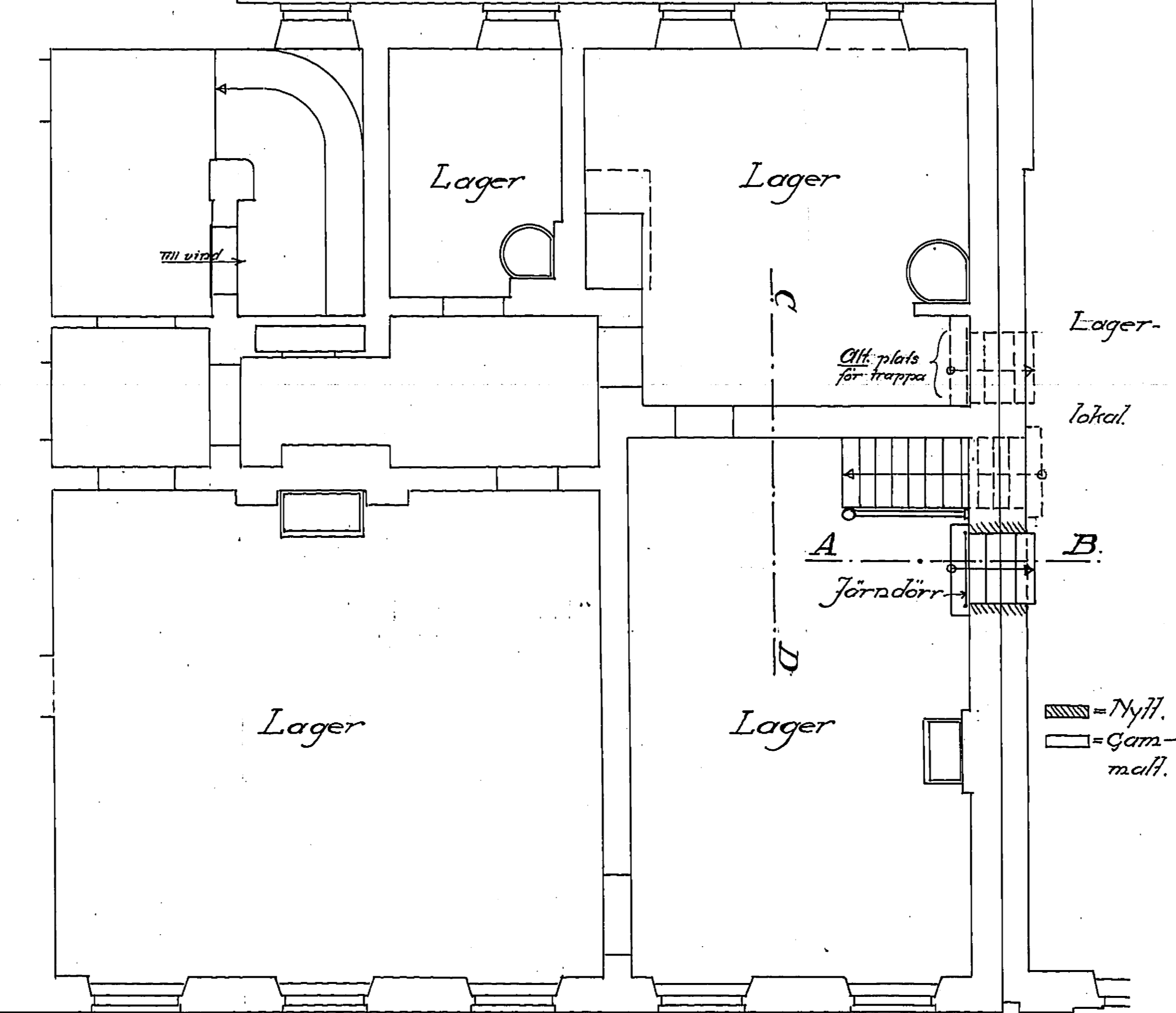

Plan av vån. 3:re upp.

Skickad i Mars 1922  
W. Hansson

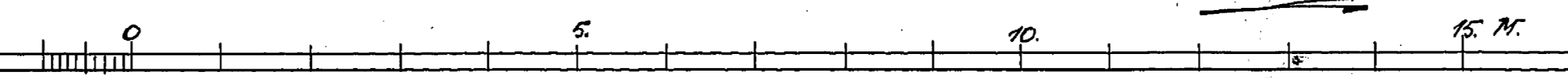

~~N: 146 82~~  
1922  
W/ 29/22

NO. TILL BYGGNADEN  
21 MRS 1822

Egendomen  
Kv. Thise N: 4.  
Förändring av  
vån. 3:re upp.

Utdelen med den förutställda  
sitningen byggda.  
Stockholms den 29 Mars 1922.  
J. B. Sjöström

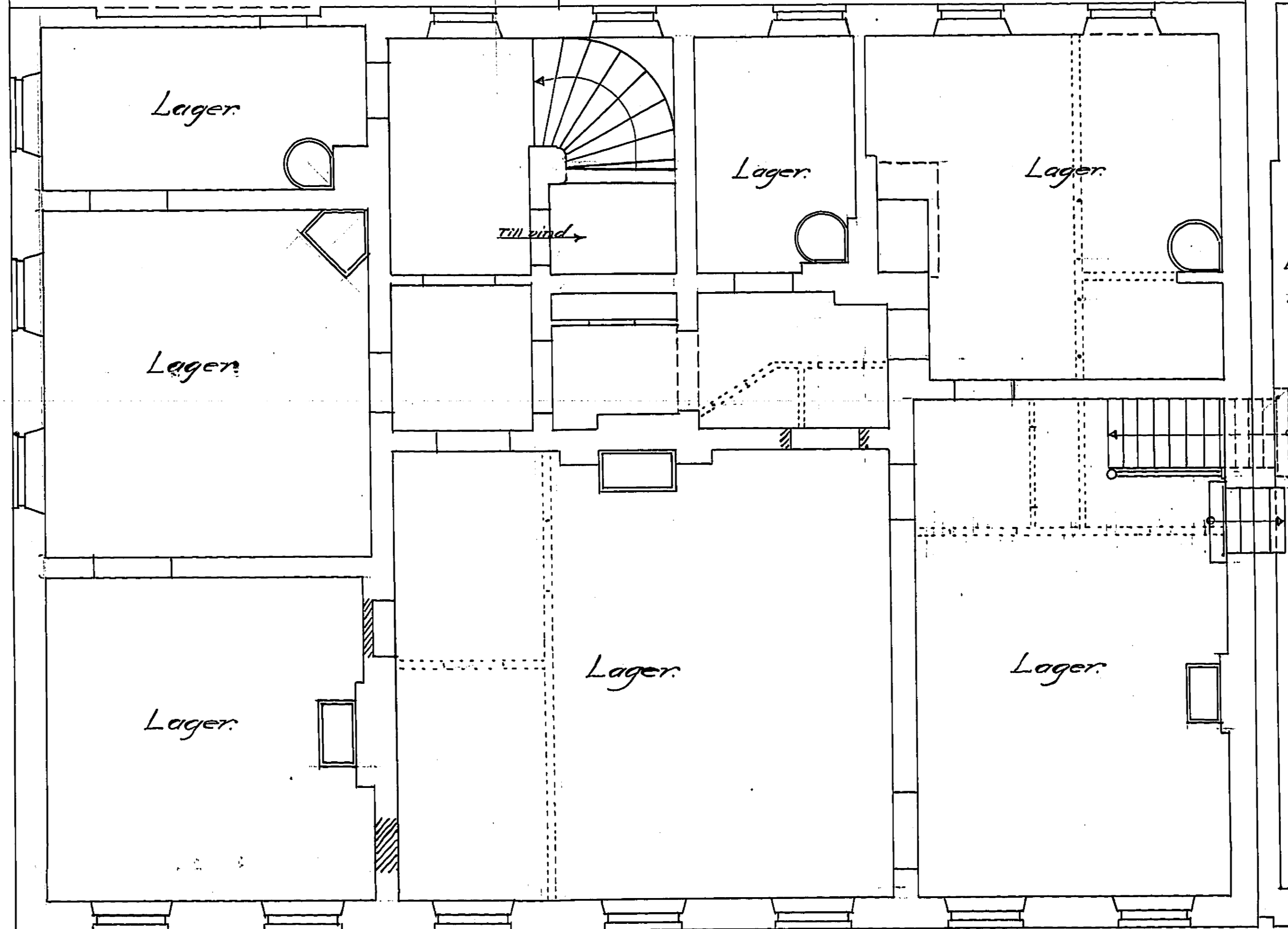

Egend.  
Kvarter.  
Thise  
N: 4.

——— = Gammall.  
 ▨▨▨ = Nytt.  
 ..... = Väggar som ska rivas.

Stockholms i Mars 1922.  
N. W. Sundström

1 2 3 4 5 6 7 8 9 10 Met.