



FASAD MOT KÄKBRINKEN (NORDVÄST)

KÄLLARORR
IGENSÄTTES



FASAD MOT LILLA NYGATAN (SYDVÄST)

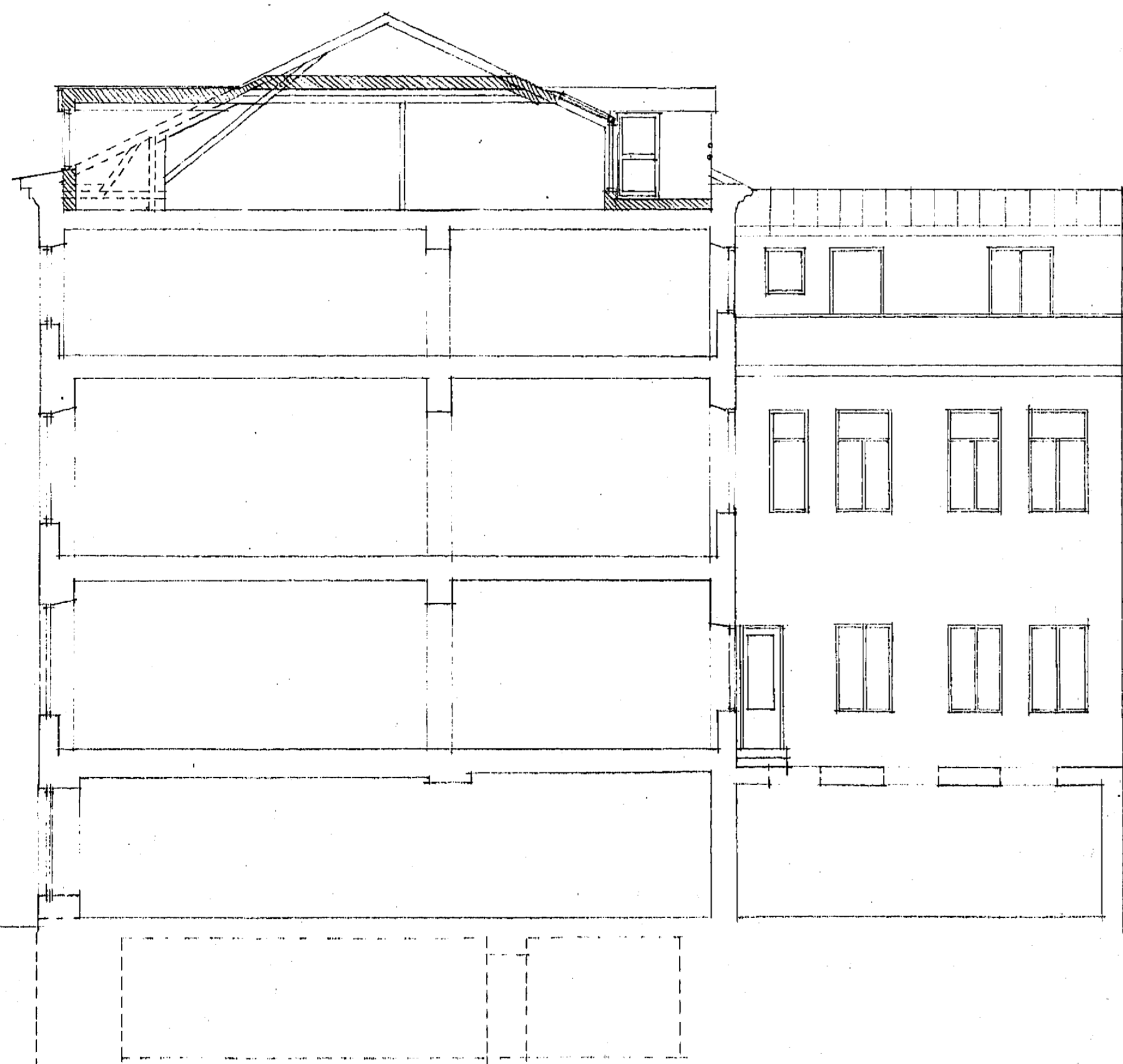

SEKTION, GÄRDSFASAD (SYDÖST)

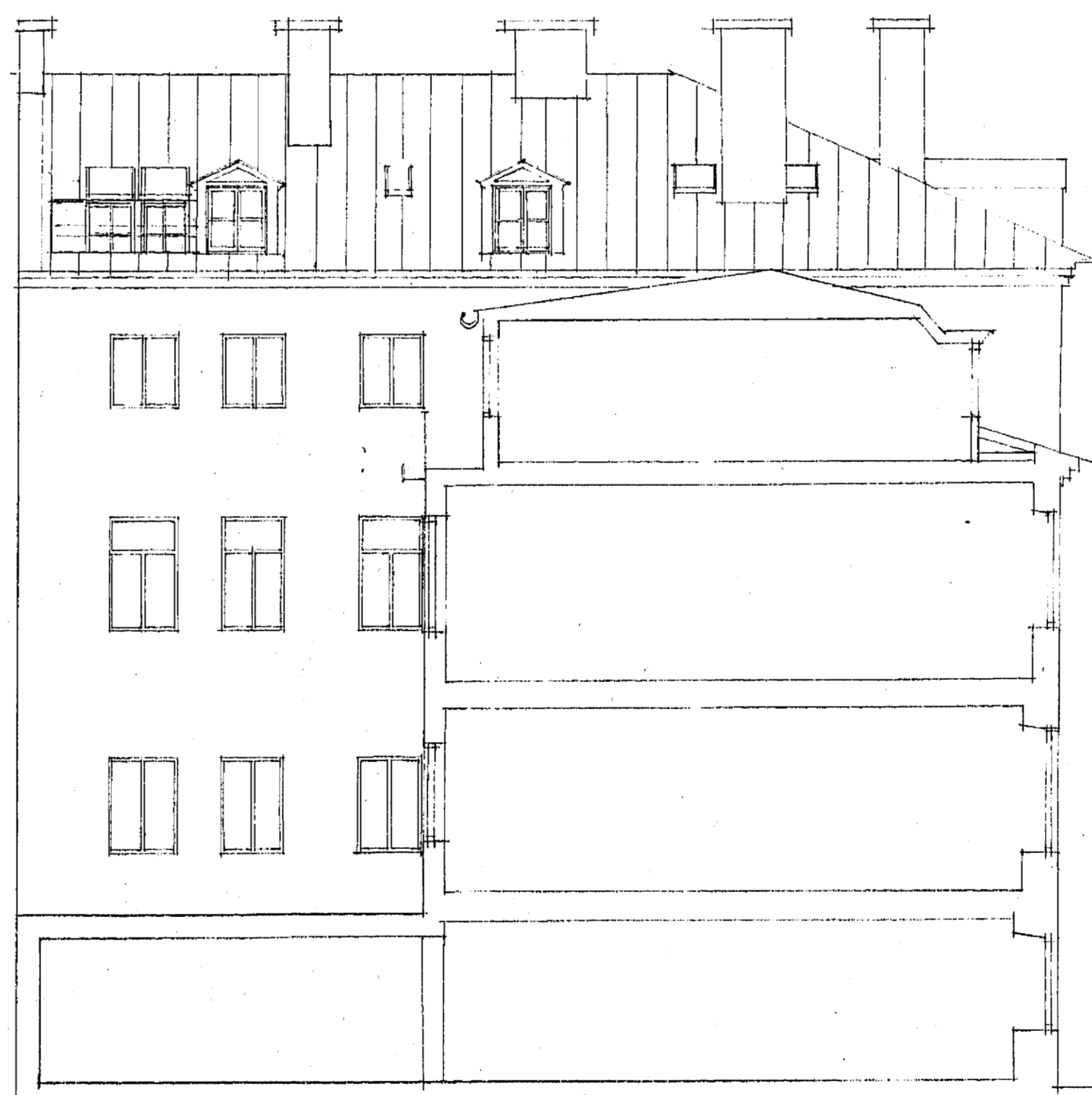

SEKTION, GÄRDSFASAD (NORDÖST)

Granskat av byggnadsnämnden
Tillstånd nummer 1989.03-08

AXELSSON BOROWSKI <small>AXELSSON & BOROWSKI ARKITEKTKONTOR TEL 743 07 00 BRÄNNIKYKAGATAN 14A 117 20 STOCKHOLM</small>	REG	ANT	REGISTRERINGEN AVSER	IGN	DATUM
	19871102				
	Kv THISBE 4 LILLA NYGATAN 11 KÄKBRINKEN 9 FÖRSLAG TILL OMBYGGNAD SEKTIONER FASADER			SKALA 1:100 RITNINGENUMMER A2	

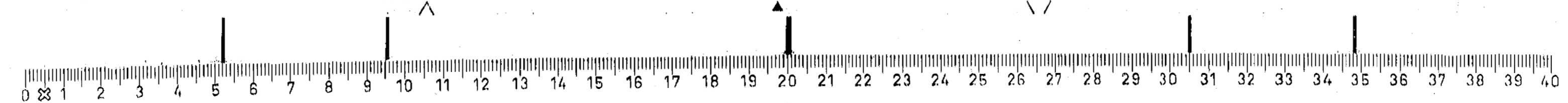

A1 | 16 | A2 | A3 | A4 | 2941 | ARKIVA | 980306 | A4 | A3 | A2 | 16 | A1

24

24



- X 100-06-27
 Per Höller inkommit
 1. Användan om översikt av 1. ut
 27-736-10 bef. om utbyggnad
 1. Källare inlämnas till inspekt. Stn
 + rev. ritn. 1/100
 2. Yttre och inre yttre källare
 3. Byggnads och byggkostnader
 till övert.
 4. Statenshusets givande över
 övert.

LÄGNETSFÖRDELNING

	1 TR	2 TR	3 TR	4 TR
1 ROK	2	6	1	5
2 ROK	3	1	2	6
3 ROK	1	1	1	2
4 ROK				1
5 ROK				1

SOPDIMENSIONERING
 9x0,5+6x0,75+4x1=13
 13x84/240=3,9 SÄCKAR 2 GGR/VEKA

1989.02.05

REG	ANT	REGISTRERING AVSER	EDN	DATUM

AXELSSON BOROWSKI
 AXELSSON & BOROWSKI ARKITEKONTOR TEL 740 07 00
 BRÄNNIKYRAGATAN 11A 117 20 STOCKHOLM
 STOCKHOLM 1987-11-03

Kv. THISBE 4
 LILLA NYGATAN 11
 FÖRSLAG TILL OMBYGGNAD
 PLANER

SKALA 1:100

ARBETSNUMMER: A1