

RITNINGSFÖRTECKNING

Fastighetsbeteckning	Diarienummer	Blad nr
Thise 4	20D1/40	1 (1)

Pag	Jack	Ritningsinnehåll	Anmärkning
5	1	Situationsplan	
6	1	Källarvån	B-lov 40-11-20
7	1	Bottenvån	"
8	1	Vån 1 och 2 tr	"
9	1	Vån 3 tr	"
10	2	Sektion	"
11	2	Fasad mot Lilla Nygatan	"
12	2	Fasad mot Kåkbrinken	"
18	2	Fasad mot Kåkbrinken, sektion, vindsvån	B-lov 41-06-18
22	3	Vindsvån	B-lov 41-09-22
26	3	Källarvån	B-lov 43-05-05
27	3	Vindsvån	"
28	3	Bjälklag över källarvån	
29	4	Bjälklag över bottenvån	
30	4	Balkinläggning över muröppning i bottenvån	
31	4	Bjälklag över vån 1 tr	
32	4	Bjälklag över vån 2 tr	
33	4	Bjälklag över vån 3 tr	

N:o 2021
1940

Tomtkarta

tomten N:o **4** uti kvarteret **Thise** i Staden Mellan Broarna.

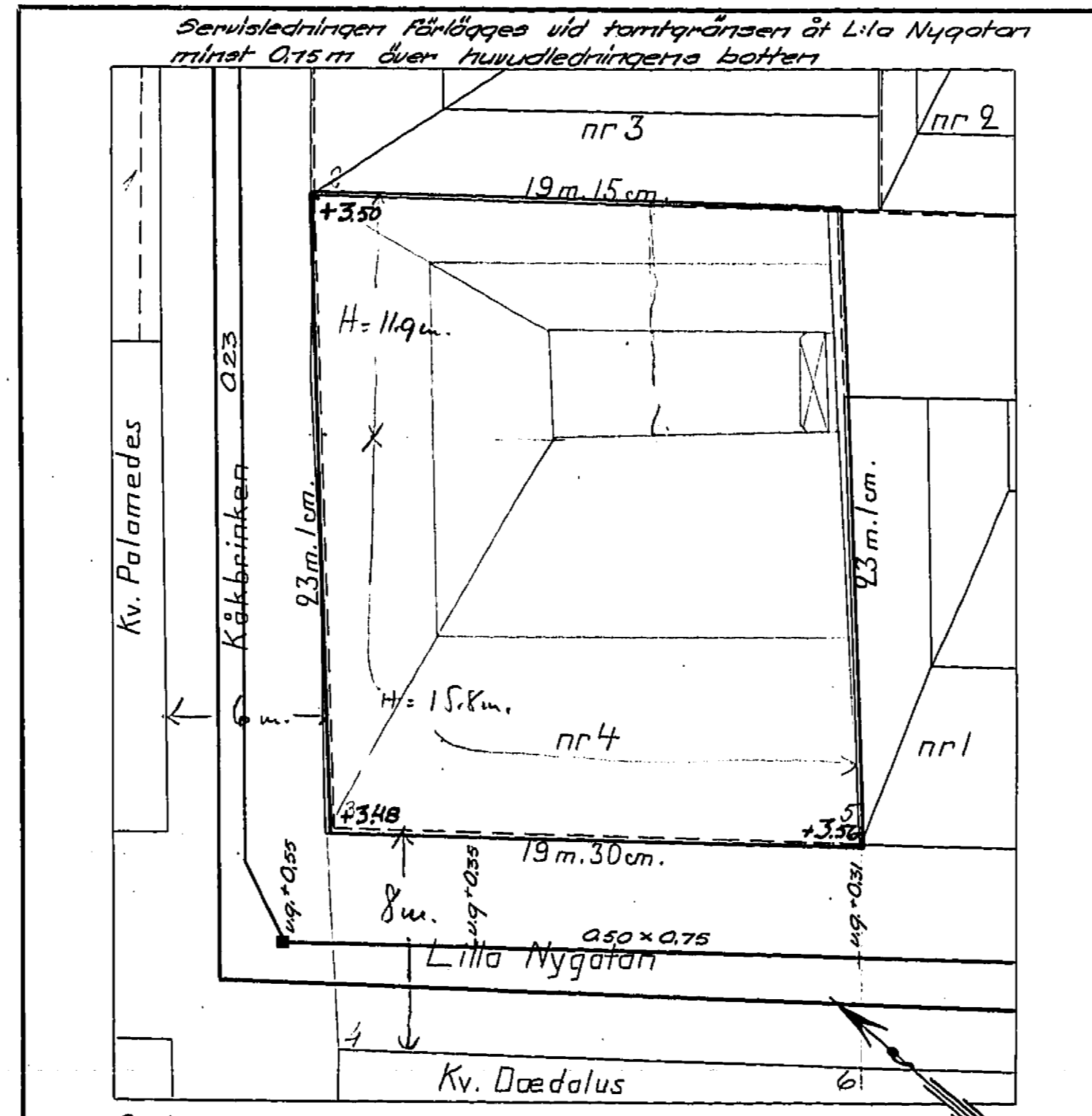

Skala 1:200
Metr.

Tomten nr 4 är belägen inom äldre stadsdel och beröres icke av den fastställda stadsplanen.
Tomten skall innehållas enligt designationen av den 18 jan. 1900 med utaför de röda linjerna skriftliga dimensioner i areal 441,6 kvadratmeter å fri och egen grund.
Tomtens gräns mot vidliggande tomt N:o 1 är fastställd vid lagkraftvunnen gränsbestämning den 22 november 1919 å tomtens N:o 1.
Tomtens gräns mot vidliggande tomt N:o 3 är fastställd vid lagkraftvunnen tomtmätning den 10 april 1923 å tomtens N:o 3.
Stockholms stadsingenjörkontor den 3 oktober 1940.

Olof Myrberg Gaturidder och avloppaledningar med höjder äro å kartan påtecknade av gaturkontoret.

Lösen Treförkronor.
Sson Stark
Faktisk linje.
Gränslinje.
Röd linje inllil prickad eller fulldragen gränslinje utmärker tomt i frga.
Utmärker gata, som helt eller delvis ej var tillämpligt bebyggande uppåtten den 1 januari 1900.

Nr 2021
1940

Kvarteret Thisbe no 4.
Ritning till ombyggnad.
Skala 1:100.

Blom 20/11 40
m65/5-47

OVERSTÄTHÅLLARARBETET
FÖR POLISRENDEN
LUFTSKYDDSBYRÅN
TEKN. AVD.

E 955

21. NOV. 1940

Löslösa med den fastställda
ställningen bestämda
Skildheten den 21.11.40
Fjel Norberg.

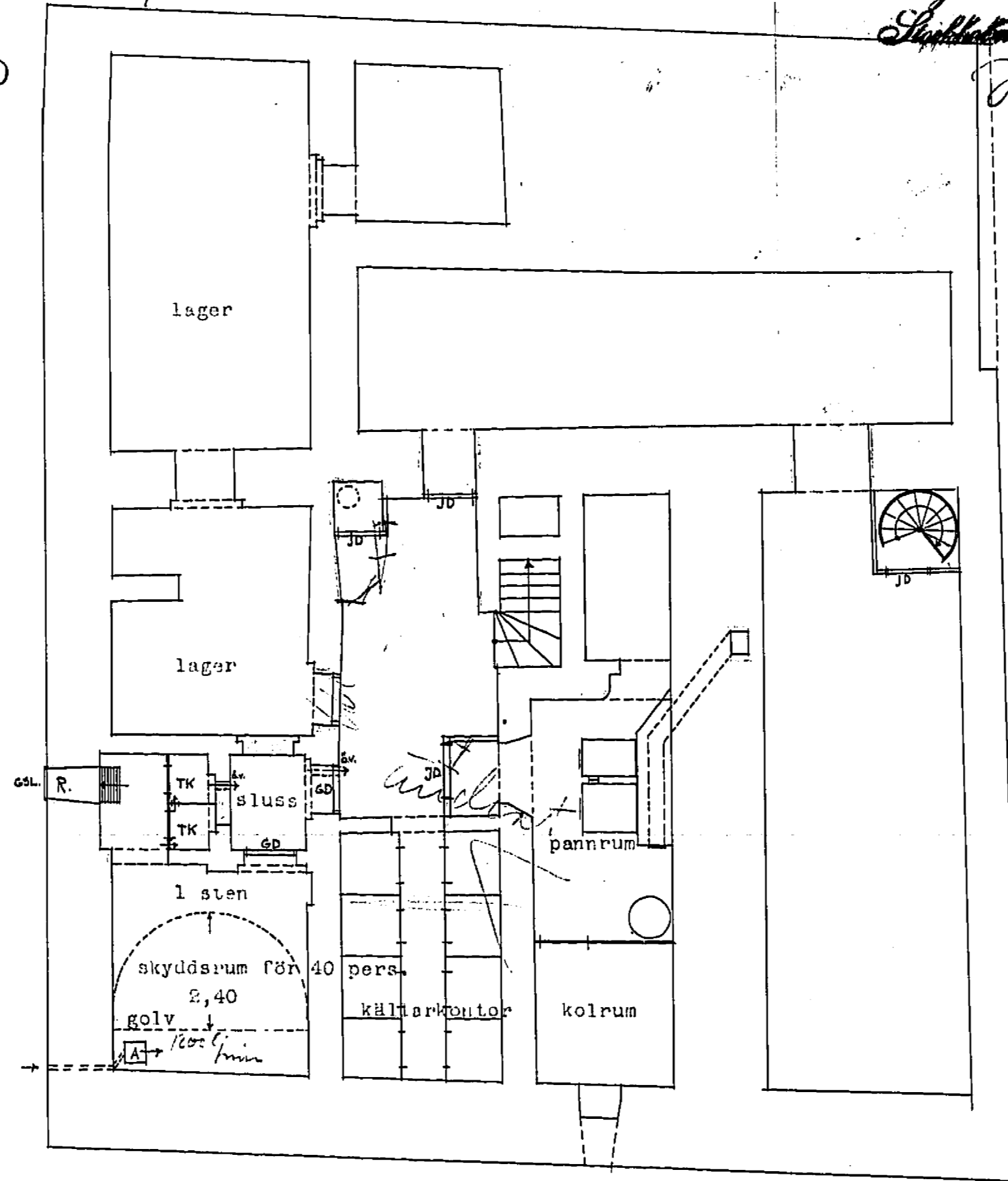

Ericat

Plan av Källaren

Granskad utan anmärkning
Stockholm den 21/11. 1940
OVERSTÄTHÅLLARARBETET
FÖR POLISRENDEN
LUFTSKYDDSBYRÅN
Hilf Paulson

NÄR SKYDDSRUMMET
FÄRDIGSTÄLLTS SKALL
ANMÄLAN FÖR SLUT-
BESIKTNING INGIVAS.
LUFTSKYDDSBYRÅN.

Stockholm den 30 sept. 1940.

J. J. J.
Arkitekt SAR.

N. 20 B1
1940

Kvarteret Thiebo Kio 4.
Ritning till ombyggnad.
Skala 1:100.

DÄLIG
FÖRLAGA

*Skillets med den fastställda
våningshöjden
Skillets den blivande r. 40
J. H. Norberg, r.*

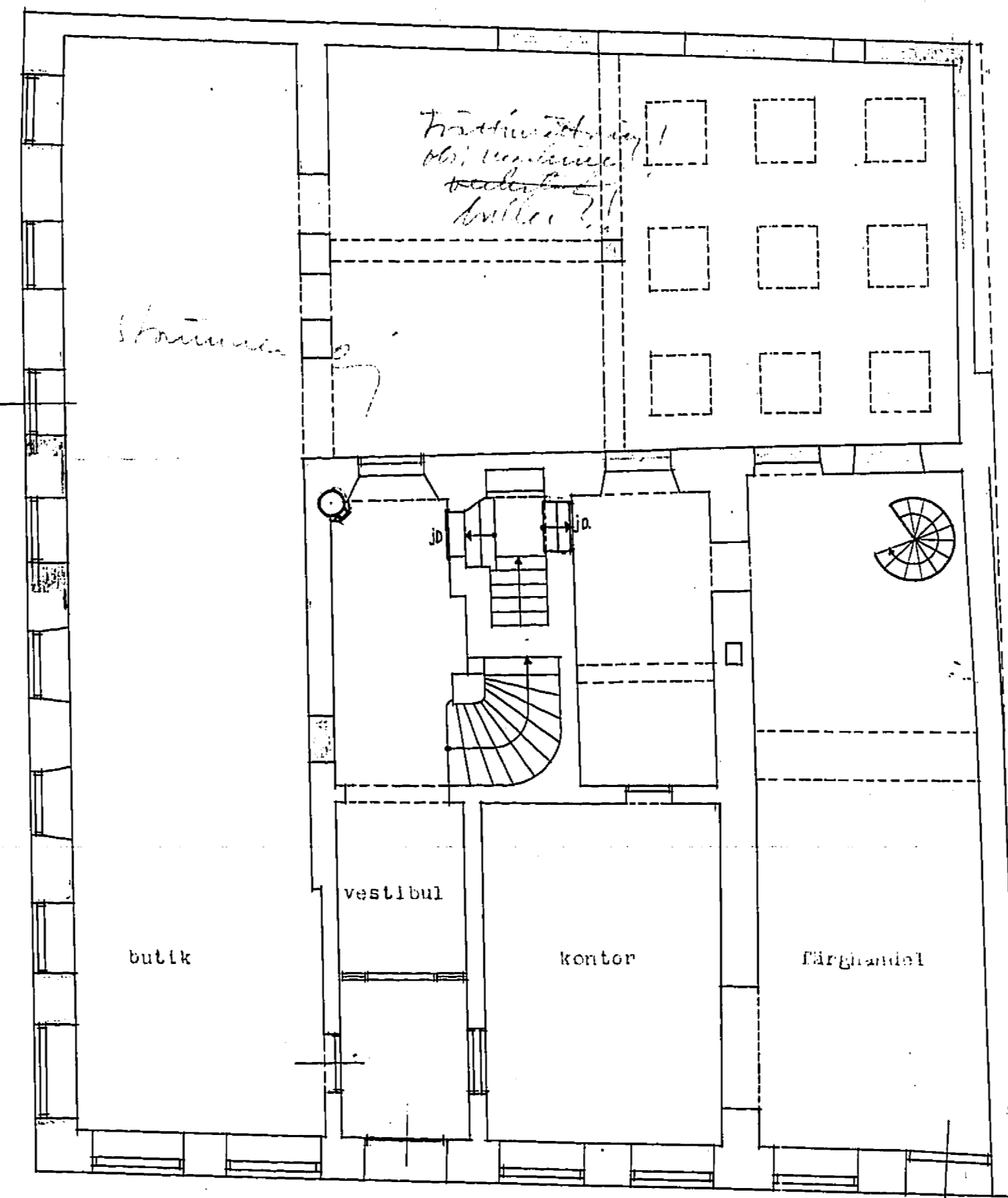

plan av bottenvån.

Stockholm den 30 sept. 1940.

J. H. Norberg
Arkitekt SAR.



N. 2091
1940

Kvartalen Thibbe N:o 4.
Ritning till ombyggnad
Skala 1:100

DÄLIG
FÖRLAGA

Likheten med den fastställda
sättningen åsyftas
Stockholm den 30 sept. 1940
J. H. N. N. v.

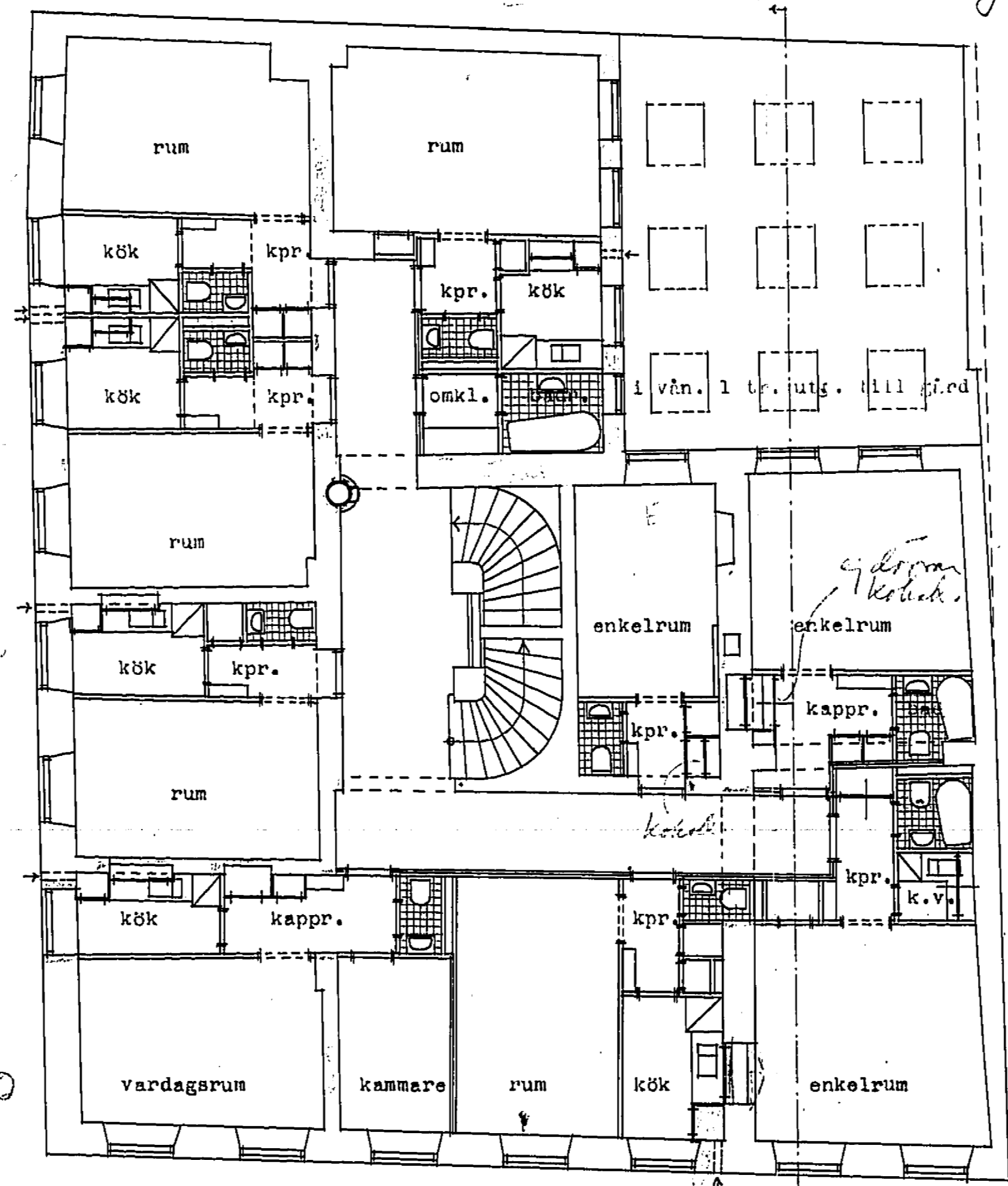

plan av vån. 1 o. 2 tr.

Stockholm den 30 sept. 1940.
J. H. N. N. v.
Arkitekt S.A.R.

N: 2081
1940

Kvarteret Thiesse No 4.
Ritning till ombyggnad
Skala 1:100.

18e ären pag. 18

DALIG
FÖRLAGA

9

Likheten med den fastställda
våningen beaktas
Stockholm den 30 sept. 1940.
J. E. Norberg

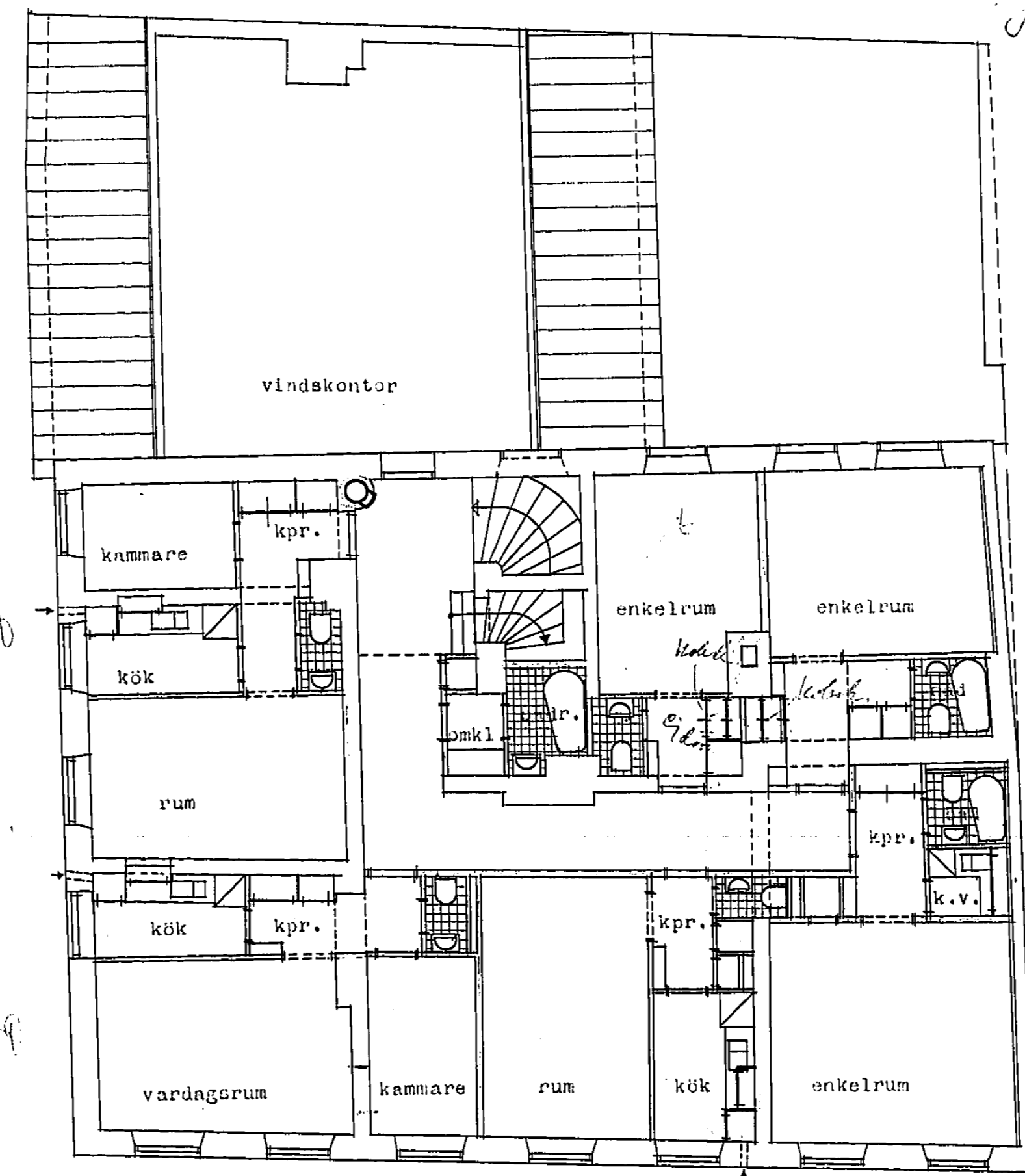

plan av vån. 3 tr.

Stockholm den 30 sept. 1940.
J. E. Norberg
Arkitekt SAR.

Nr 20 B1
1940

Kvarteret Tilsbe No 4.
Ritning till ombyggnad.
Skala 1:100.

10
Sektionen med den fastställda
vinnings bestyrelsen
Stockholm den 10 Dec 1940
J. Nilsson



N. 2031
1940

168. TILL BYGGNADEN

Kvarteret Th. l. No 4.
Ritning till ombyggnad.
Skala 1:100.

Liljekon med den fastställda
inrättningen bestyckas
Stockholm den 30 Sept. 1940
J. N. N. N.
Arkitekt SAR.

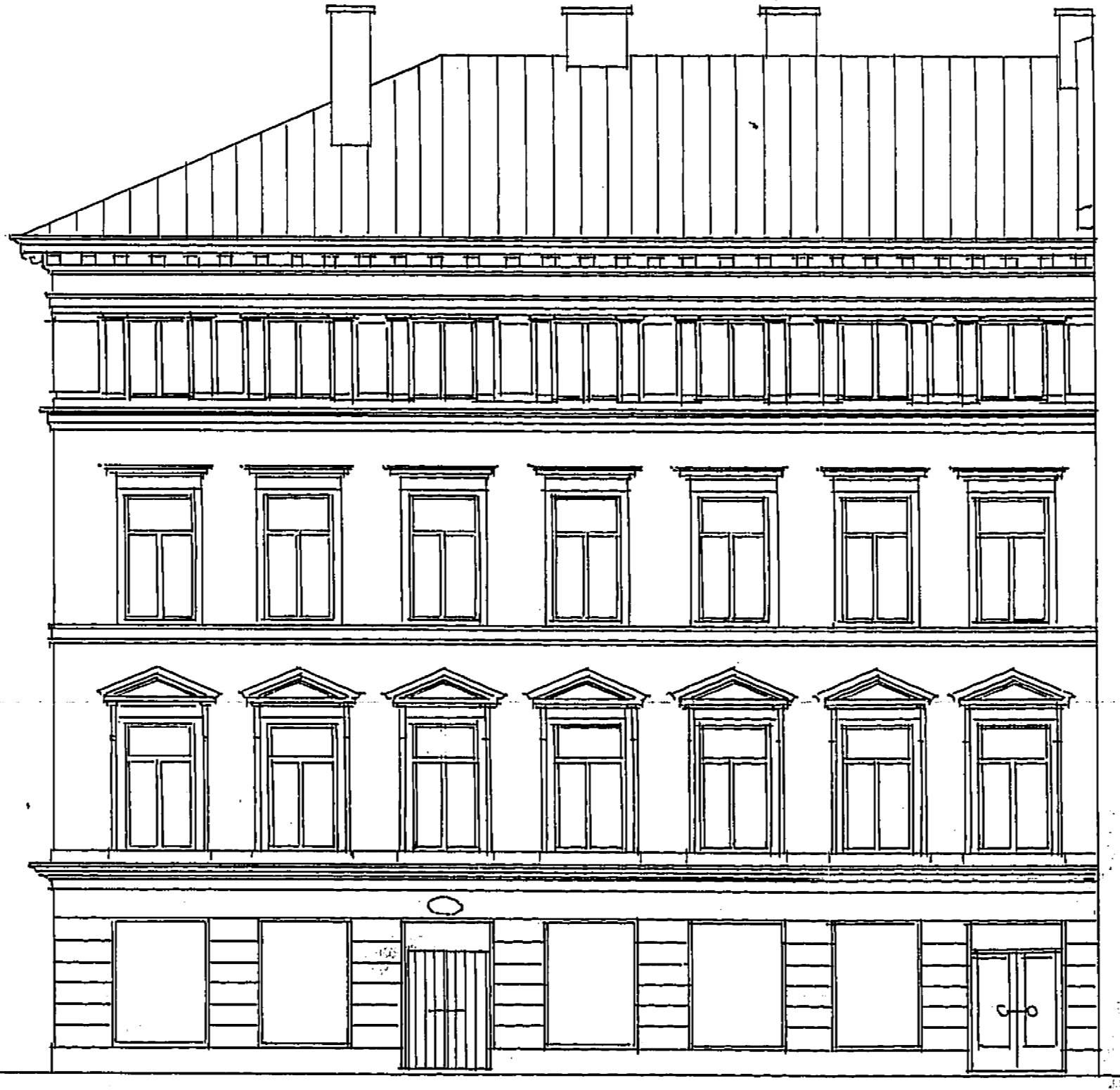

fasad mot Lilla Nygatan.

Stockholm den 30 Sept. 1940
J. N. N. N.
Arkitekt SAR.

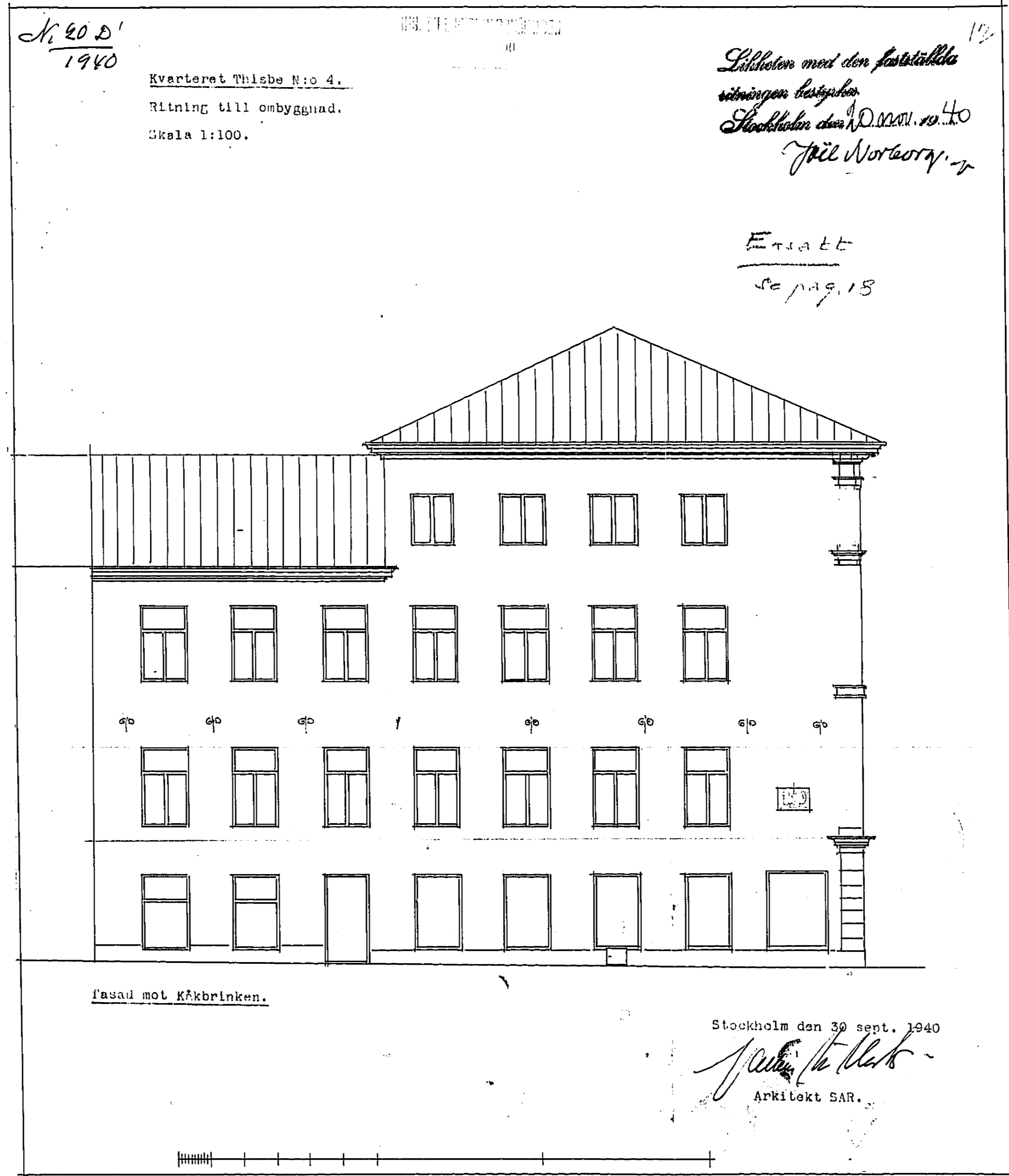

No 20 31
1940

ING. TILL BYGGNADSHÄNDEN
18 JUN. 1941

DÄLIG
FÖRLAGA

Konstförel. P. Bröms, ark. u.
Ritning, till inredning av vindsvin. mot Kåkbrinken.
Skala 1:100.

nr. 18/6-41

*Skillets med den i ord. 1.1 med ...
... 17 juni 1941 ...
... 18 juni 1941 ...*

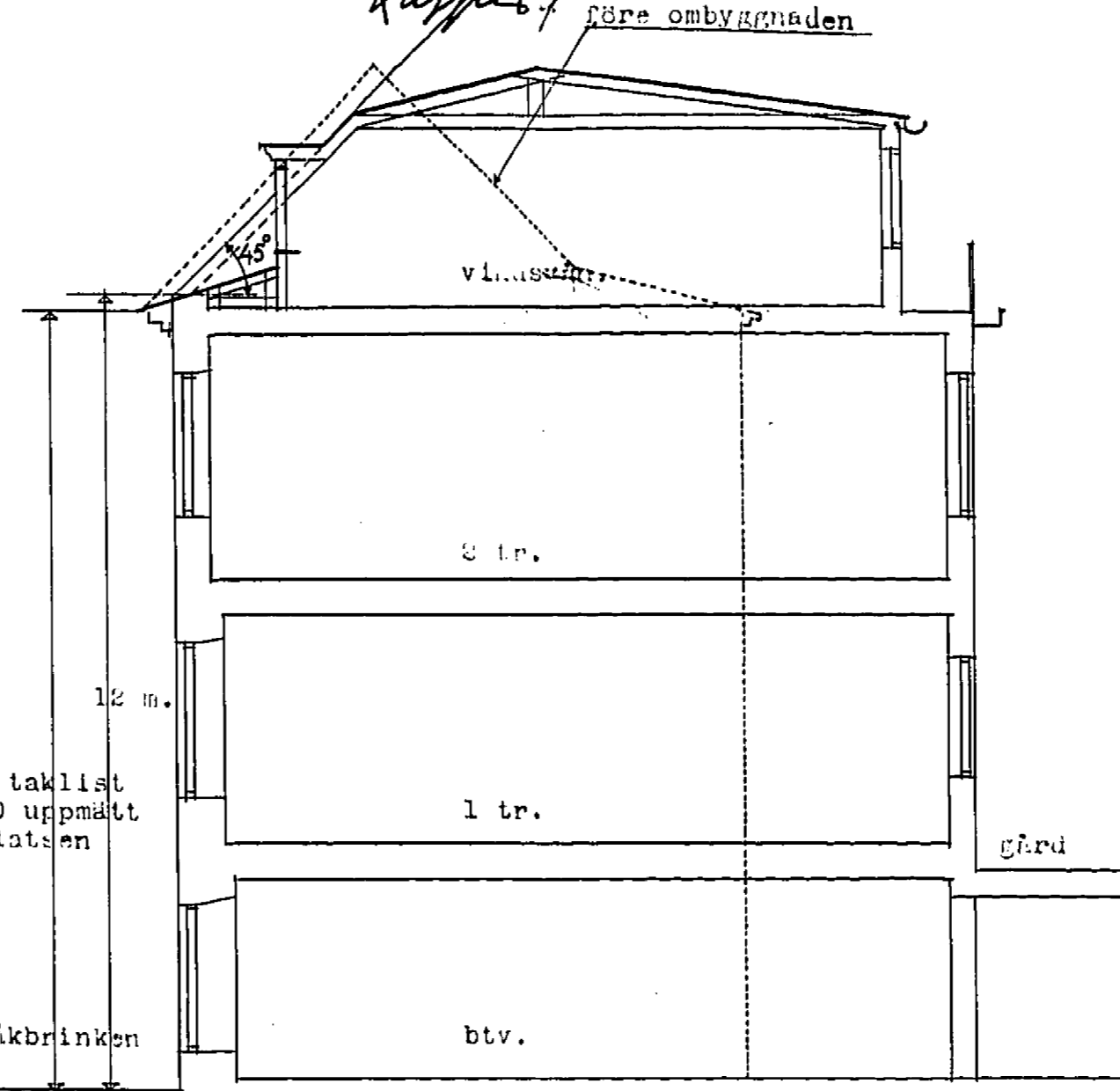

Fasad mot Kåkbrinken.

Skktion

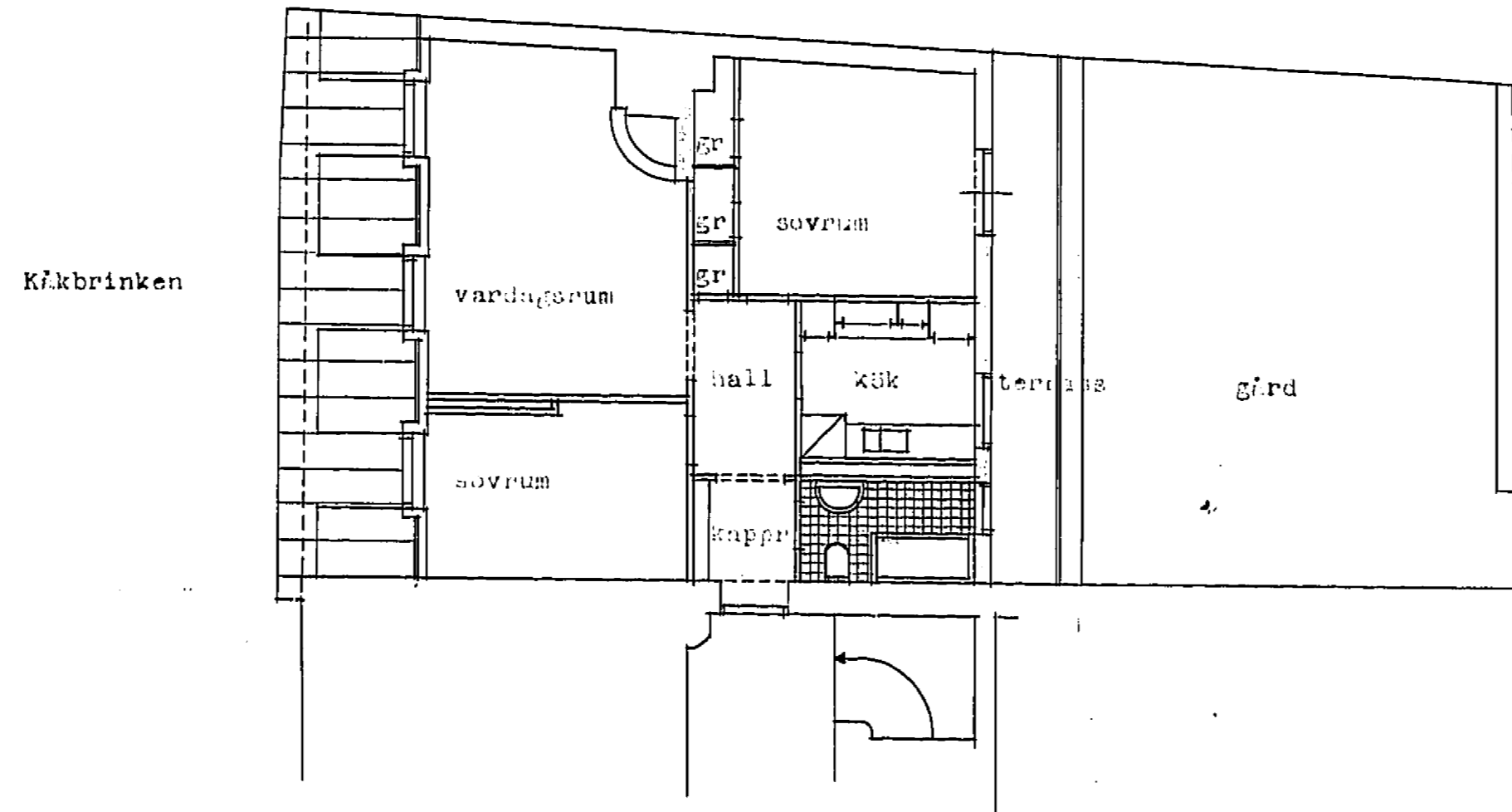

80 åren 1949

Stockholm 1 maj 1941
Arvid Holm
A. ALVIN STEN STARK
ARKIT. ÖF.

Nr 2021
1940

Kvarteret Thibbe nr. 1.
Ritning till ombyggnad.
Vindplan.
Skala 1:100.

NO. TILL ÖFVERGÅNGEN
- 8 SEP 1941

Nip. a. n. 24/9-41

*Plåsten med den fastställda
byggnadsbestämningen
Stockholm den 14 sept 1941
Kliffen*

27

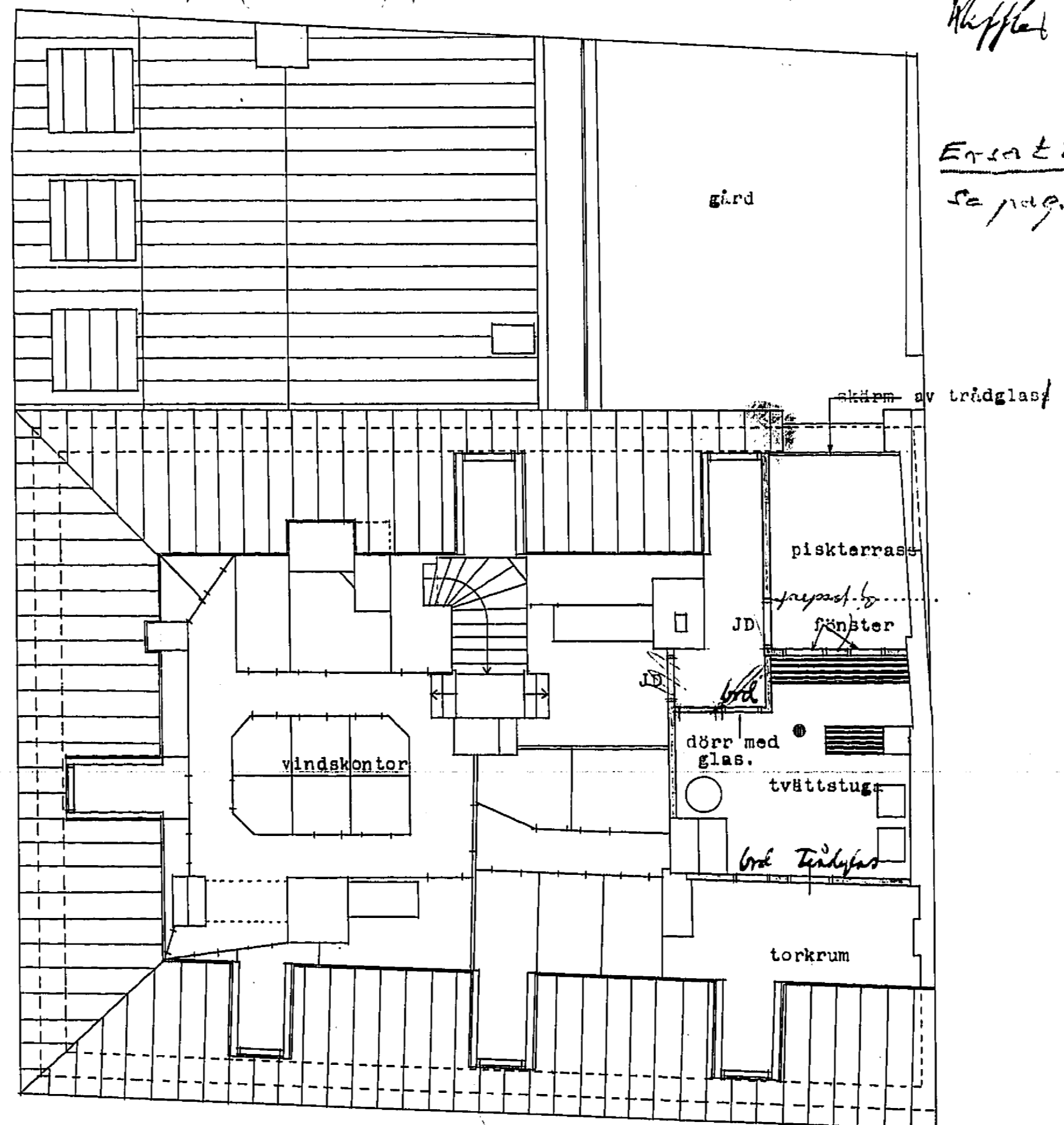

*Enligt
se pag. 27*

Stockholm 1 sept. 1941.
J. Albin S:son Stark.
arkitekt SAR.

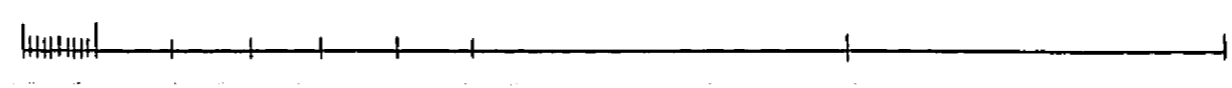

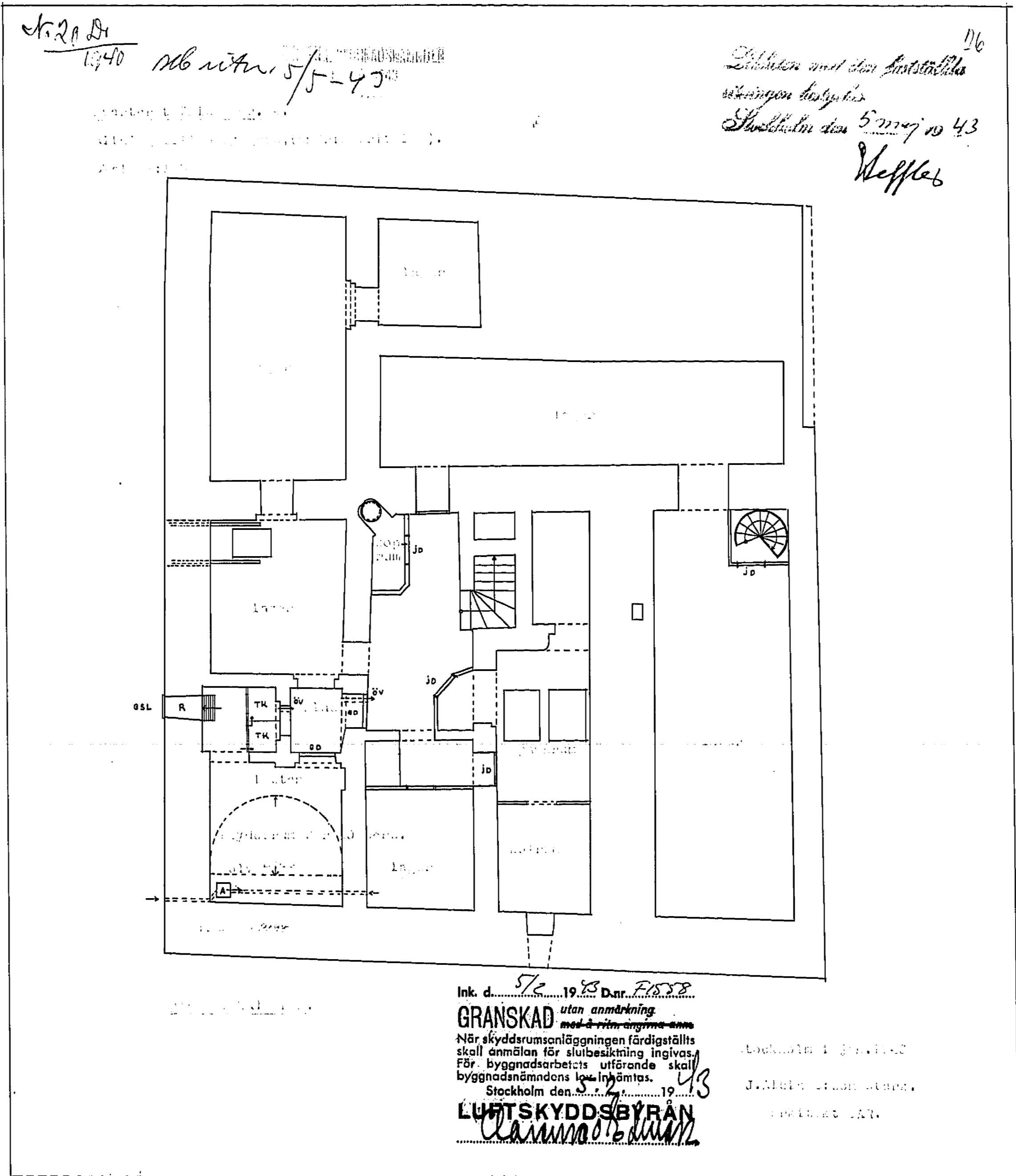

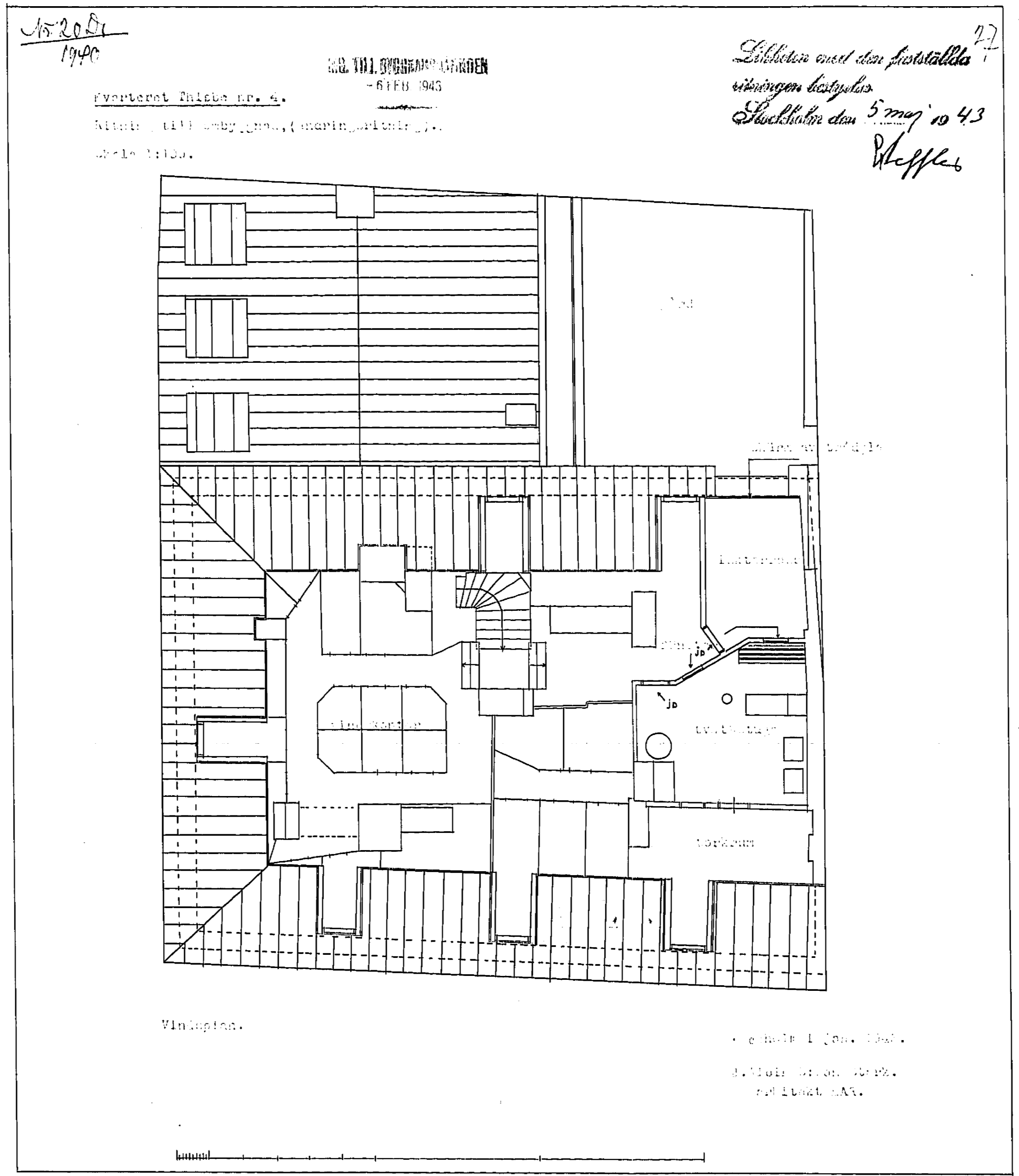

№ 2021
1940

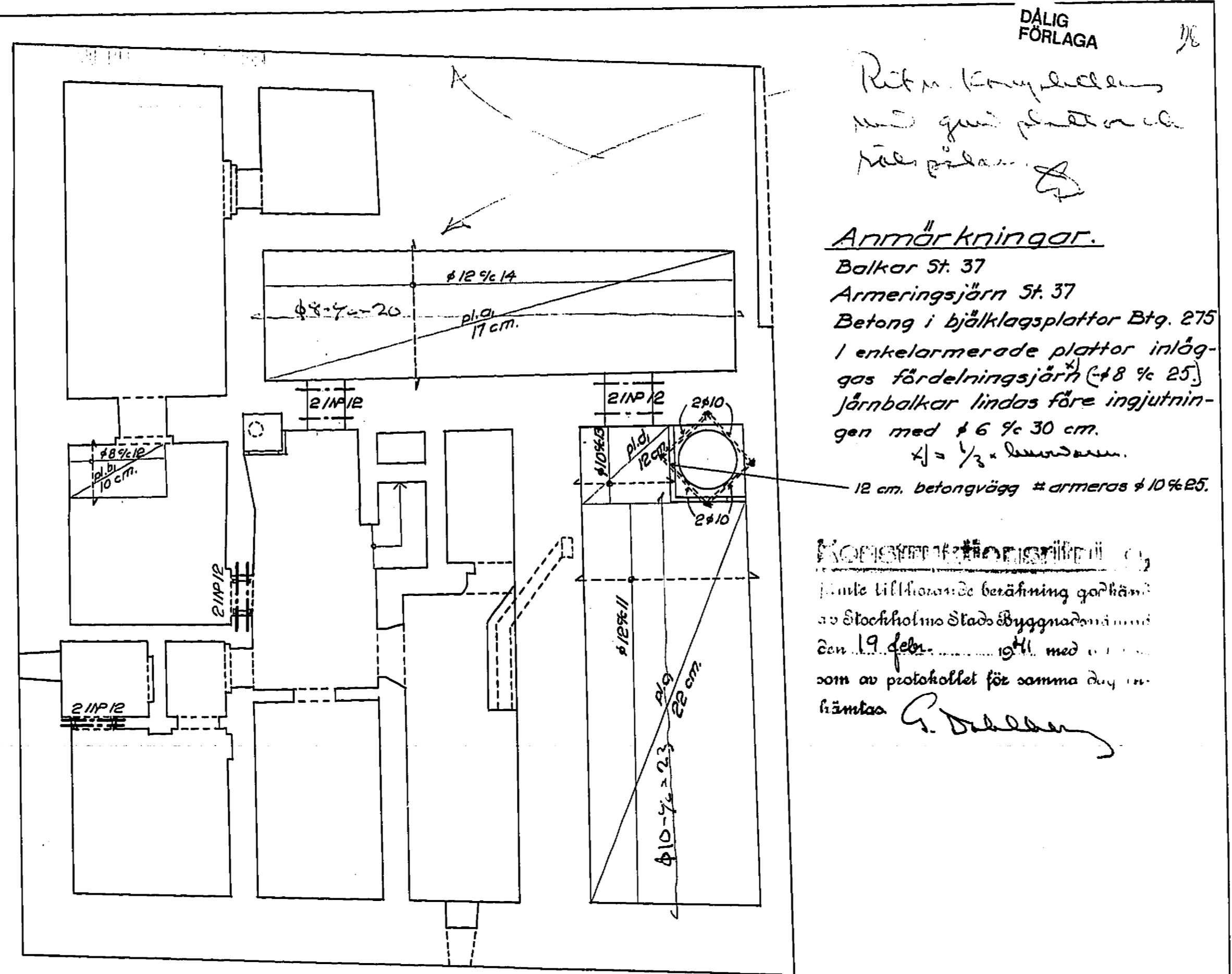

DÄLIG
FÖRLAGA

Ritm. kinnplattor
med gummiplattor och
nålsplattor

Anmärkningar.

Balkar St. 37
Armeringsjörn St. 37
Betong i bjälklagsplattor Btg. 275
I enkelarmerade plattor inlägg-
gas fördelningsjärn (# 8 1/4 25)
Järnbalkar lindas före ingjutning-
en med # 6 1/4 30 cm.
x/2 = 1/2 = 10 mm.
12 cm. betongvägg # armeras # 10 1/2 B5.

Stämplat av författaren
med tillhörande beräkning godkänd
av Stockholms Stadsbyggnadskontoret
den 19 feb. 1941 med
som av protokollet för samma ämne.
Einar Valberg

Kv. Thise nr. 4 Ombyggnad. Bjälklag över källaren		Datum 3/4-41 Korsh. Kop. Godelund Skala 1:100	CIVILINGENÖR EINAR VALBERG STOCKHOLM No 3502
---	--	---	---

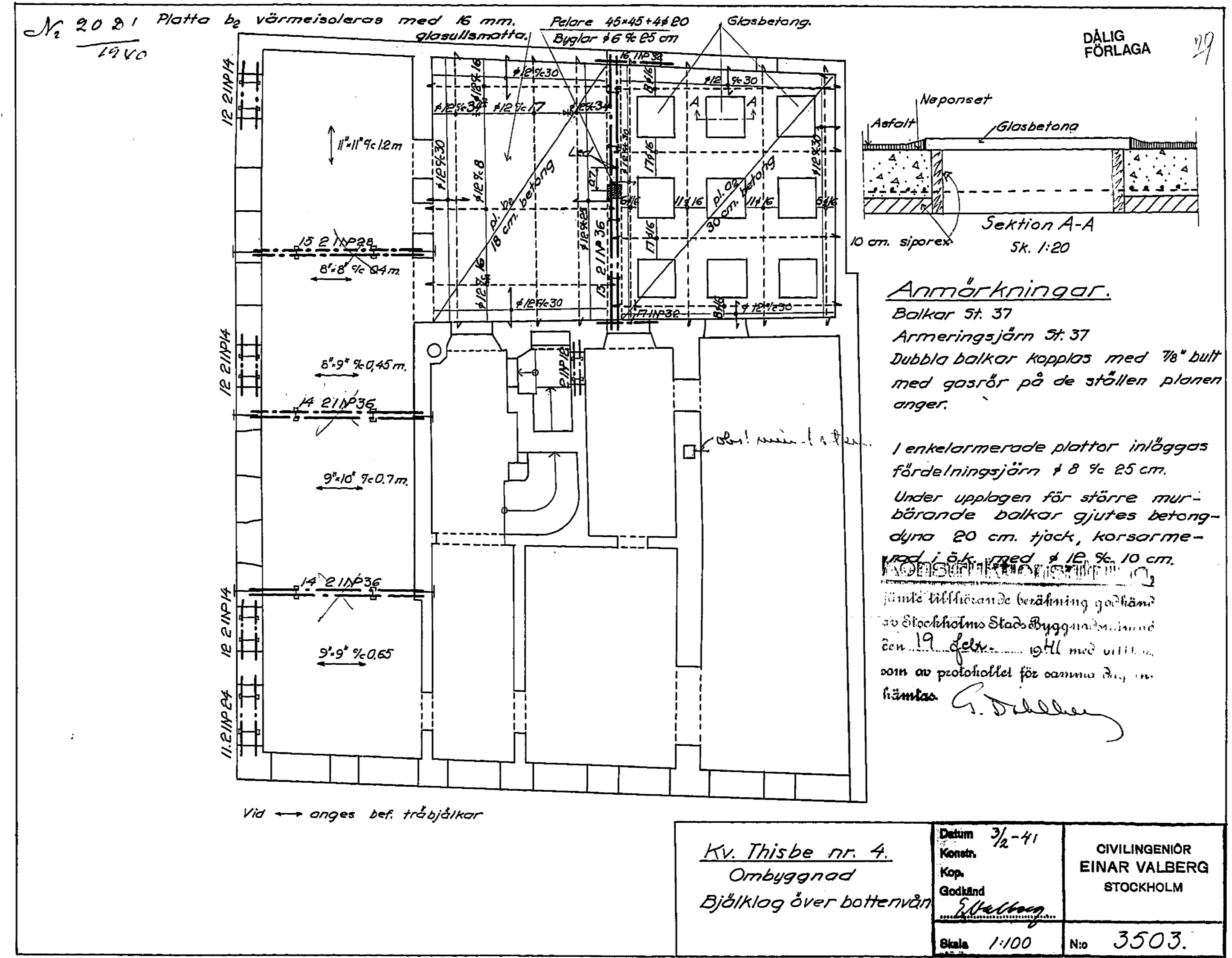

Nr. 2031
1440

ARB. TILL GÄTTORFSTRÄSKEN
3:e 1940

30

Konstruktionsritning
jämte tillhörande besättnings godkännande
av Stockholms Stads Byggnadsnämnd
den 27/10 1940. med uttills
som av protokollet för samma dag in-
lämnat G. Valberg

Åskårninken

Lilla Nygatan

Kv. Thisbe nr. 4. Ombyggnad. Balkinläggning över mursprång i botten- våning.	Datum 29/10 40	CIVILINGENIÖR EINAR VALEBERG STOCKHOLM	
	Skala 1:100		Bl. 3501
	Proj. G. Valberg		

Nr 2081
1940

DÄLIG
FÖRLAGA 31

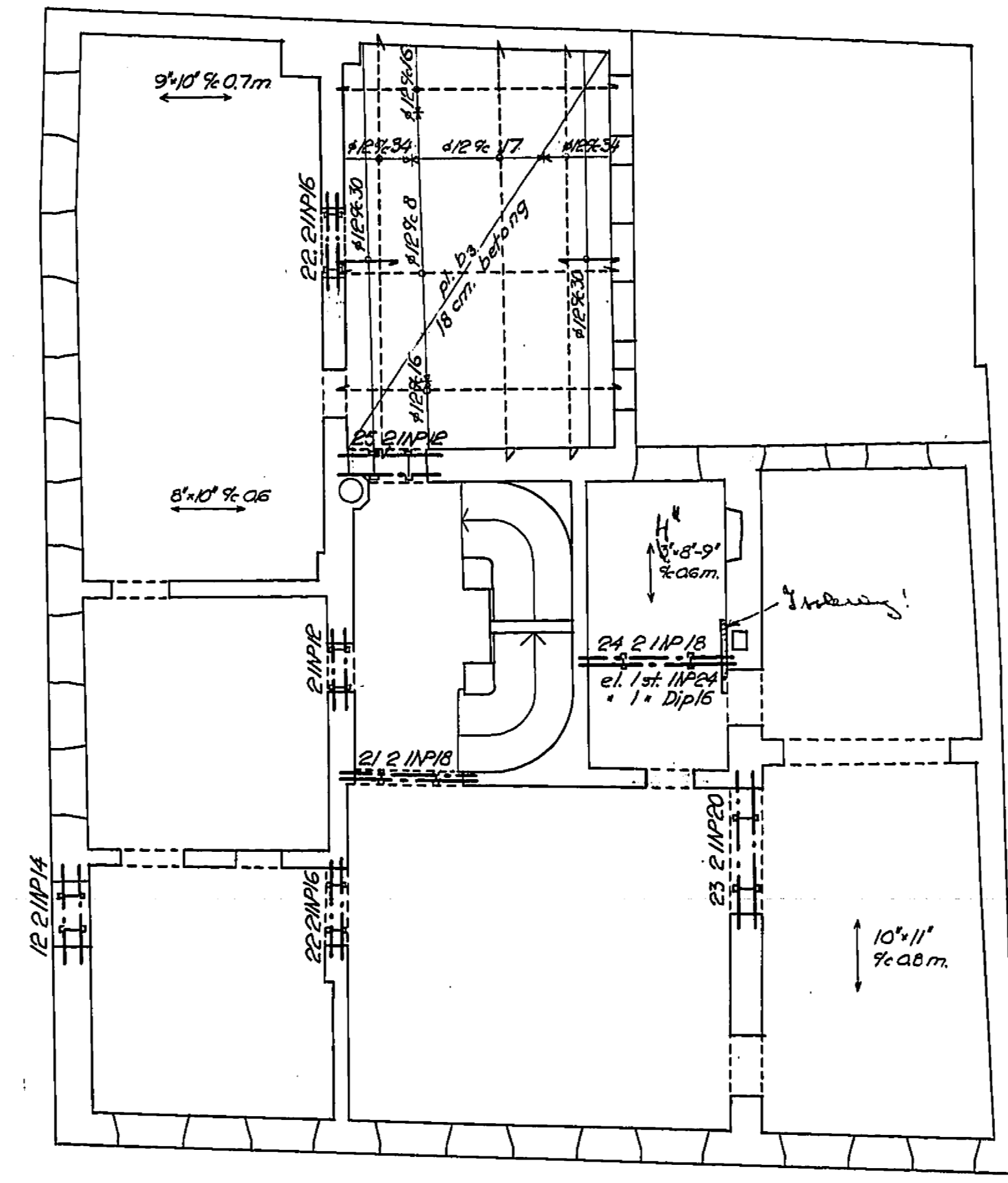

Anmärkingar.
Balkar St. 37
Armeringsjärn St. 37

Dubbla balkar kopplas med
7/8" bult och gasrör på de
ställen planen anger.
Balkarna lindas före ingjut-
ningen med 16 % 30 cm.

Konstruktören
jämte tillhöande besättning godkänd
av Stockholms Stadsbyggnadsnämnd
den 19 feb. 1940 med tillägg
som av protokollet för samma dag ut-
lämnas. S. Dahlberg

anger bef. träbjälkar

Kv. Trisbe nr. 4 Ombyggnad Björklag över vån. 1 tr.		Datum 2/12-40 Konstl. Kop. Gestetn. S. Dahlberg	CIVILINGENIÖR EINAR VALBERG STOCKHOLM
Skala 1:100	N:o 3504.		

Nr 20 21
1940

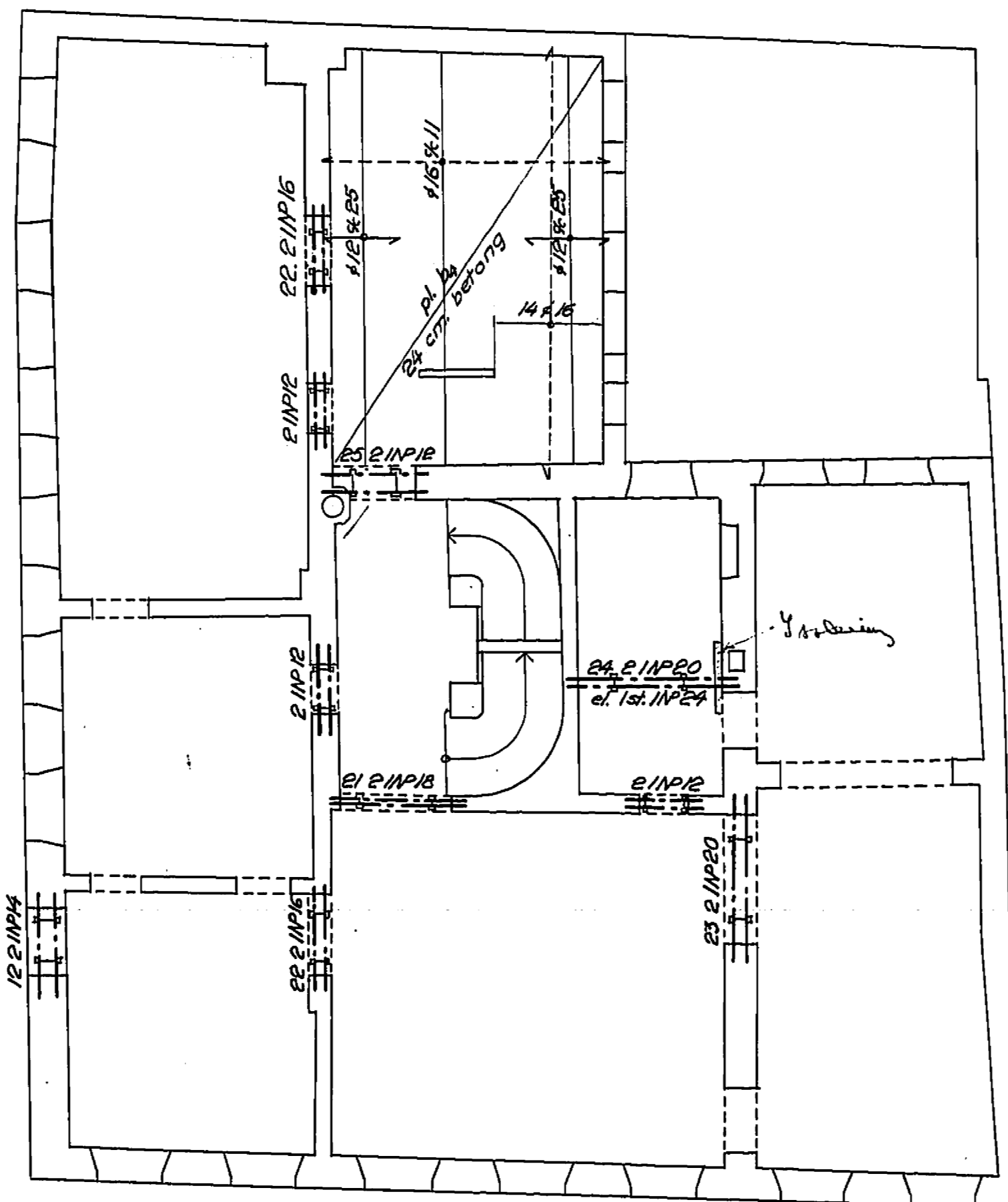

DÄLIG
FÖRLAGA 32

Anmärkningar
Balkar nr. 37
Armeringsjärn nr. 37

Dubbla balkar kopplas med
7/8" bull och gasrör på de
ställen planen anger.
Balkarna lindas före in-
gjutningen med 1/6 & 30.

Stockholms Stadsbyggnadsnämnd
1940. 19. 1940. 1940. 1940.
som av protokollet för samma dag ut-
från G. Sjöberg

Kv. Thisbe nr. 4 Ombyggnad. Bjälklag över vån. 2 tr.	Datum 2/12-40 Konst. G. Sjöberg Kop. G. Sjöberg Godkänd G. Sjöberg	CIVILINGENIÖR EINAR VALBERG STOCKHOLM
	Skala 1:100	No 3505

Nr 2031
1940

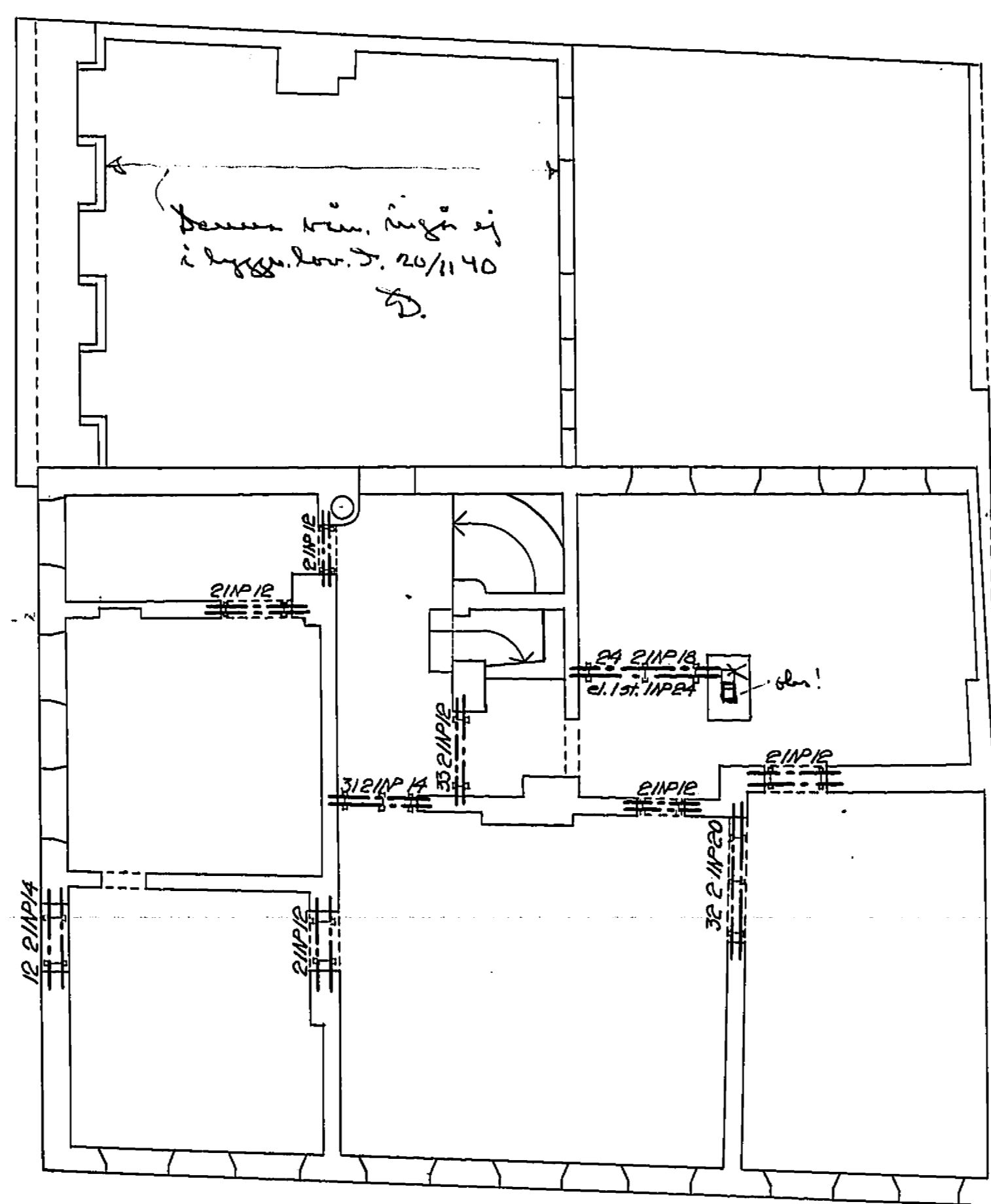

DÄLIG
FÖRLAGA

Konstruktionsritning
för tillkommande beaktning gällande
ombyggnad av Stockholms Stadsbyggnadsnämndens
den 19. febr. 1940 med beslut
som av protokollet för samma dag är
fästas. S. Valberg

Kv. Thisbe nr. 4.
Ombyggnad
Bjälklag över vån. 3tr.

Datum	8.12-40	CIVILINGENÖR
Konstr.		EINAR VALBERG
Kop.		STOCKHOLM
Godkänd		
Skala	1:100	No 3506.